

DUE

**MÁQUINAS
LASER
PARA TODOS**

MÁQUINAS

LASER TRADICIONAIS



MÁQUINAS LASER TRADICIONAIS



**Investimento
Inicial alto
\$\$\$\$\$\$\$\$**

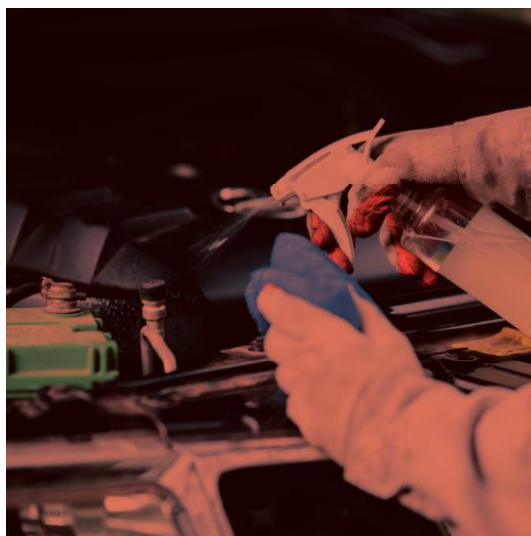

**Manutenção
cara e
demorada**



**Instalações
especiais**

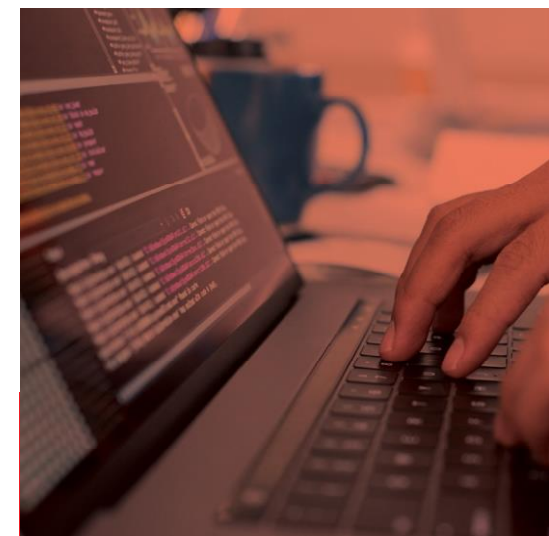

**Software
complexo**

EXISTE UM MERCADO NÃO ATENDIDO

+ SEGURANÇA
- PREÇO & MANUTENÇÃO
+ USABILIDADE



**Arquitetura
e design**



**Pequenas
empresas**



Autônomos



Educação

A woman with wavy brown hair, wearing a white tank top and a necklace, is looking down at a tablet computer she is holding. She is standing next to a compact printer with a yellow lid. The printer has the brand name 'DUE' printed on its front. The background shows a modern office environment with large arched windows and a desk with a laptop.

COMPACTA
PREÇO ACESSÍVEL
BAIXA MANUTENÇÃO
SEGURA



FÁCIL
DE USAR

LET'S DUE IT

POSSIBILIDADES

Com a Due é possível cortar e marcar



Madeira



Acrílico



Papel



Tecido



EVA



Couro

E mais



MERCADO

TRABALHOS DE CLIENTES



MÁQUINAS LASER PARA TODOS



DUE NXT
R\$ 8.490



DUE FLOW
R\$ 11.890



CLIENTES DUE

ESTUDANDO POSSIBILIDADE
DE **EXPORTAÇÃO** PARA
AMÉRICA LATINA E EUROPA

MERCADO AMPLO

PEQUENAS EMPRESAS E AUTÔNOMOS

LOJAS DE ARTESANATO E SOUVENIR

LOJAS E QUIOSQUES EM SHOPPINGS

ESCRITÓRIOS DE DESIGN E ARQUETURA

ESPAÇOS MAKERS E COWORKINGS

ESCOLAS E UNIVERSIDADES



MERCADO AUTÔNOMOS

24 M

TRABALHADORES
AUTÔNOMOS NO BRASIL*

10% e 5%

considerando que 10% trabalham com venda de produtos e, desses, 5% poderiam fabricar produtos com laser, estima-se que o mercado da DUE seja 1% do total de autônomos no Brasil.

1.2 B

Mercado alcançável DUE

FATURAMENTO

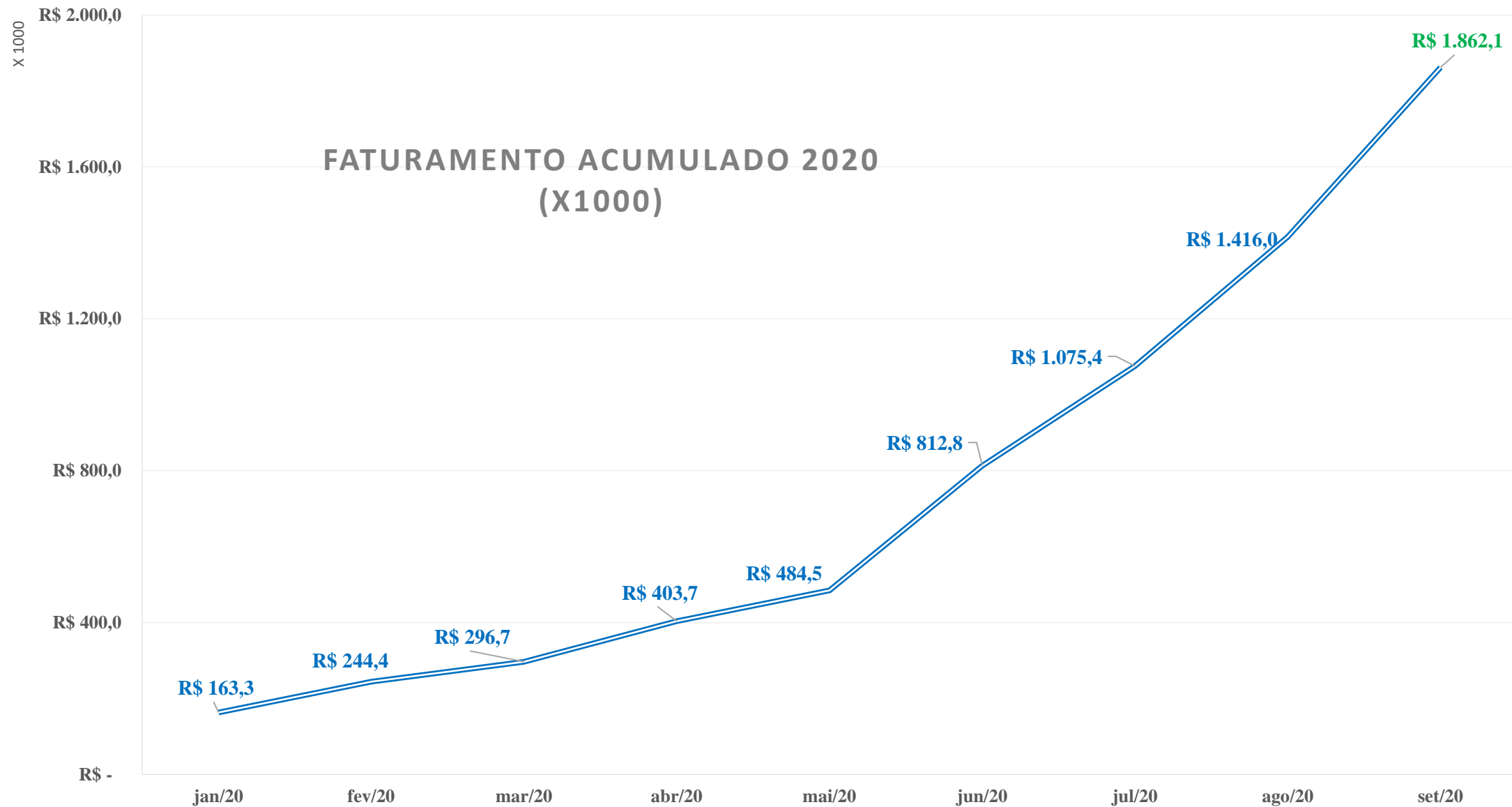

DUE

FATURAMENTO

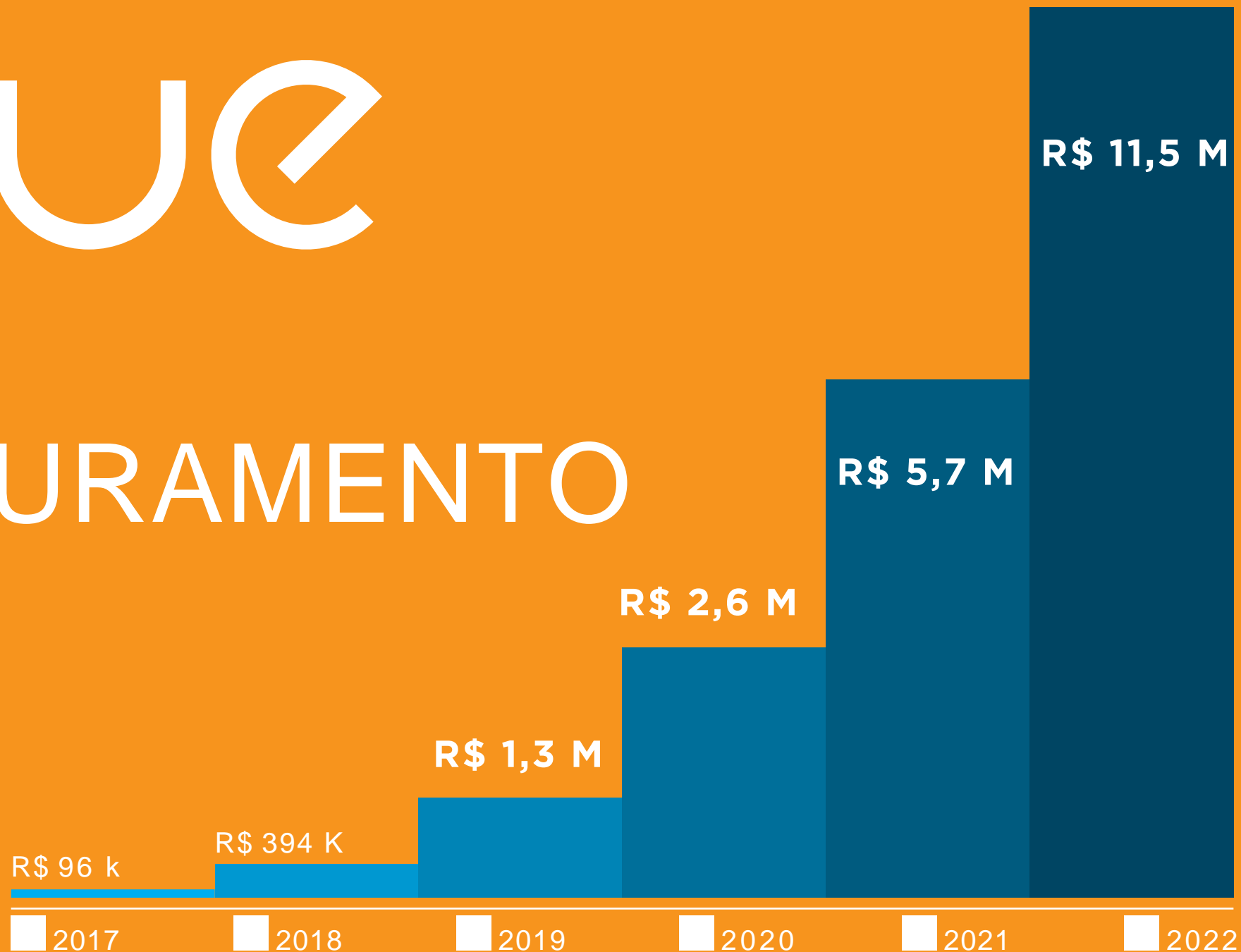

DUE

NOVOS PRODUTOS
NOVOS MODELOS DE RECEITA
NOVOS MERCADOS - EDUCAÇÃO



NOVOS MODELOS DE NEGÓCIOS



Com sucesso de vendas, produto estável e nova sede, vamos INVESTIR para crescer

MARKETPLACE
NOVAS MÁQUINAS
ACESSÓRIOS
CURSOS

FOMENTO - FINEP

EMPRESA PÚBLICA DE GESTÃO INOVAÇÕES E COMUNICAÇÕES GOVERNO FEDERAL

SELEÇÃO PÚBLICA MCTIC/FINEP/FNDCT
Subvenção Econômica à Inovação - 01/2020
EPIs e EPCs no combate do Covid-19

Divulgação de classificação preliminar

PROPOSTAS HABILITADAS

#	Referência	Protocolo	Empresa	Critério 1	Critério 2	Critério 3	Critério 4	Critério 5	Critério 6	Critério 7	Nota Média	Valor recomendado (R\$)
1	0315/20	54	NOVA FORMA MODELADORES E PÓS CIRÚRGICOS - LTDA ME	3	4	4	5,00	4,00	5	5	4,08	640.000,00
2	0265/20	4	Vitalife - Indústria de Cosméticos LTDA	5	1	5	4,67	4,67	5	5	4,07	742.500,00
3	0278/20	17	DMC IMPORTAÇÃO E EXPORTAÇÃO DE EQUIPAMENTOS LTDA.	4	3	4	5,00	5,00	3	5	4,04	1.233.194,56
4	0297/20	36	WIER Tecnologia Plasma e Ozônio	4	3	4	5,00	4,33	3	5	3,96	367.244,00
5	0270/20	9	Plasmar Indústria Metalúrgica Ltda.	4	1	5	4,67	4,00	5	5	3,78	300.000,00
6	0295/20	34	AUTOMATISA SISTEMAS LTDA.	4	1	4	4,67	4,33	5	5	3,65	772.250,00
7	0280/20	19	DUE LASER MAQUINAS LTDA ME	3	2	3	5,00	5,00	5	5	3,63	1.186.045,00 *

EDITAL FINEP

R\$ 1.186.045 não reembolsáveis.

Projeto de 1 ano em andamento.



Luiz Pinagé
CEO
sócio



Armin Sonnenhohl
MKT e VENDAS
sócio



Eduardo Barella
CS
sócio



Ederson Silva
TECNOLOGIA
sócio



Ismael Borella
MANUFATURA
sócio



Gilson Pinheiro
CONSELHO
sócio

+15 COLABORADORES

Os sócios detêm 70% da participação societária

PROCURANDO

INVESTIMENTO

R\$ 2,5 MILHÕES

PARA EXPANSÃO COMERCIAL E MARCA

FATURAMENTO DE 16 MILHÕES EM 24 MESES

Let's
Due
it!

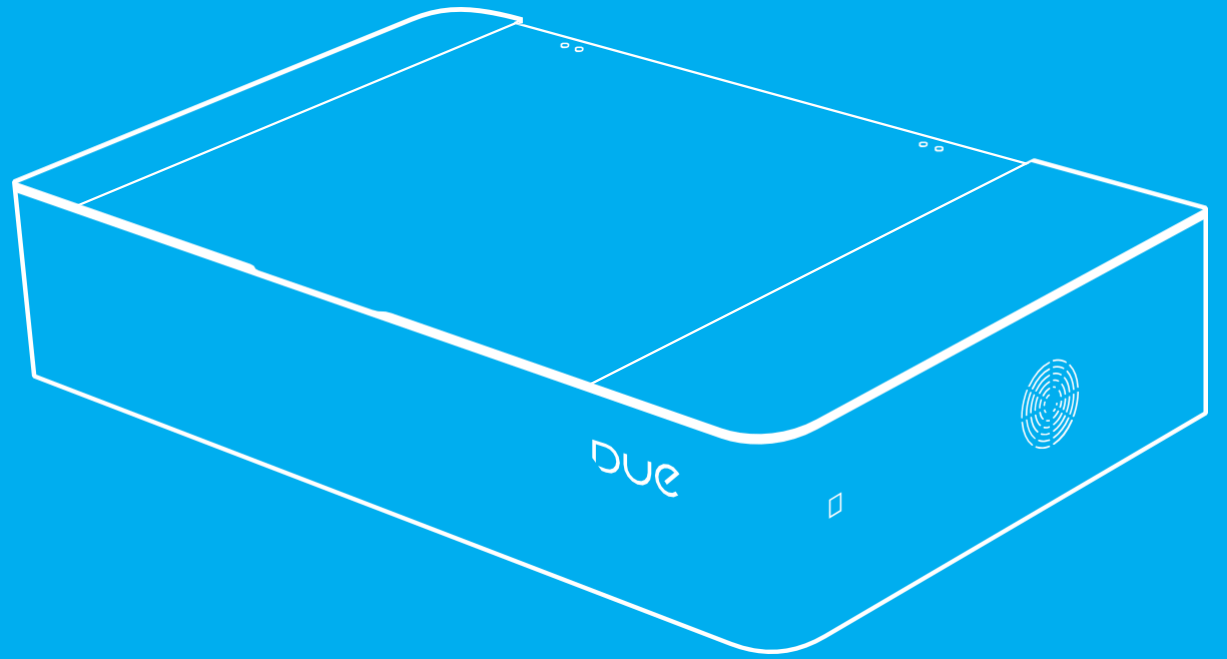

Luiz Pinage

luiz@duelaser.com

+55 48 996774584