



[www.brisa.tech](http://www.brisa.tech)



**93%** dos **acidentes fatais** são causados por  
falha do operador



Segurança



**A Brisa combina sensores e software proprietário para eliminar acidentes**



brisa



**+95%** de equipamentos

**defasados**



## OEMs e Retrofit



**A Brisa** proporciona maior conectividade e redução de custos



Tarefas **Repetitivas** de baixo  
valor agregado



## Analytics



**Brisa** coleta e processa dados automaticamente garantindo  
3x+ produtividade



brisa

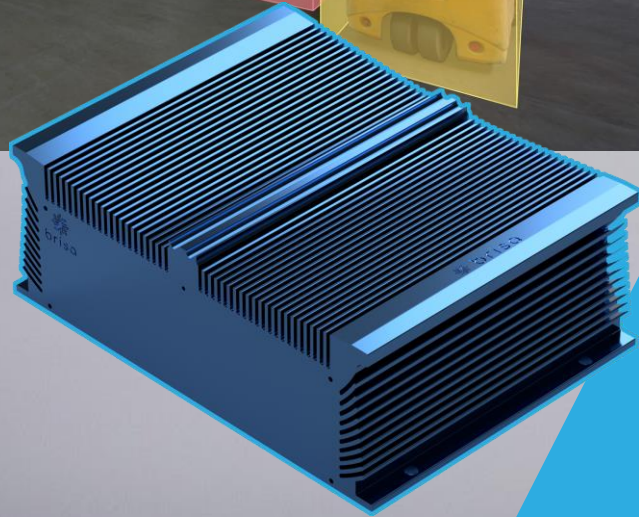
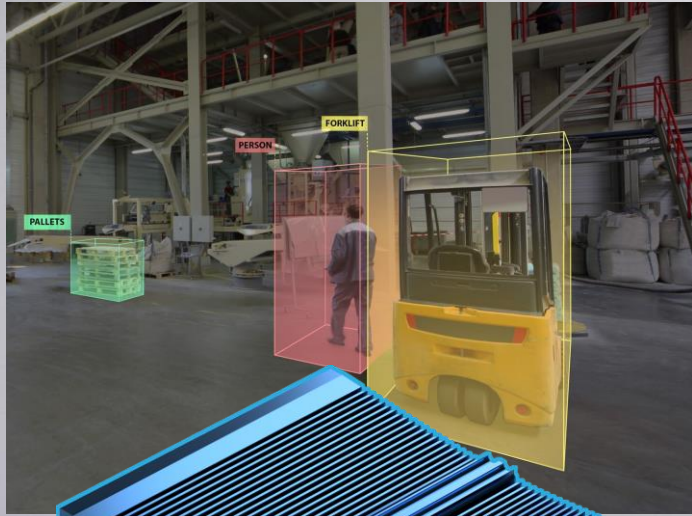

Fornecemos kits de Autonomia  
Para qualquer veículo  
Para qualquer aplicação

O CHROMECAST DAS MÁQUINAS DE  
MOVIMENTAÇÃO



brisa





brisa



# Produtos

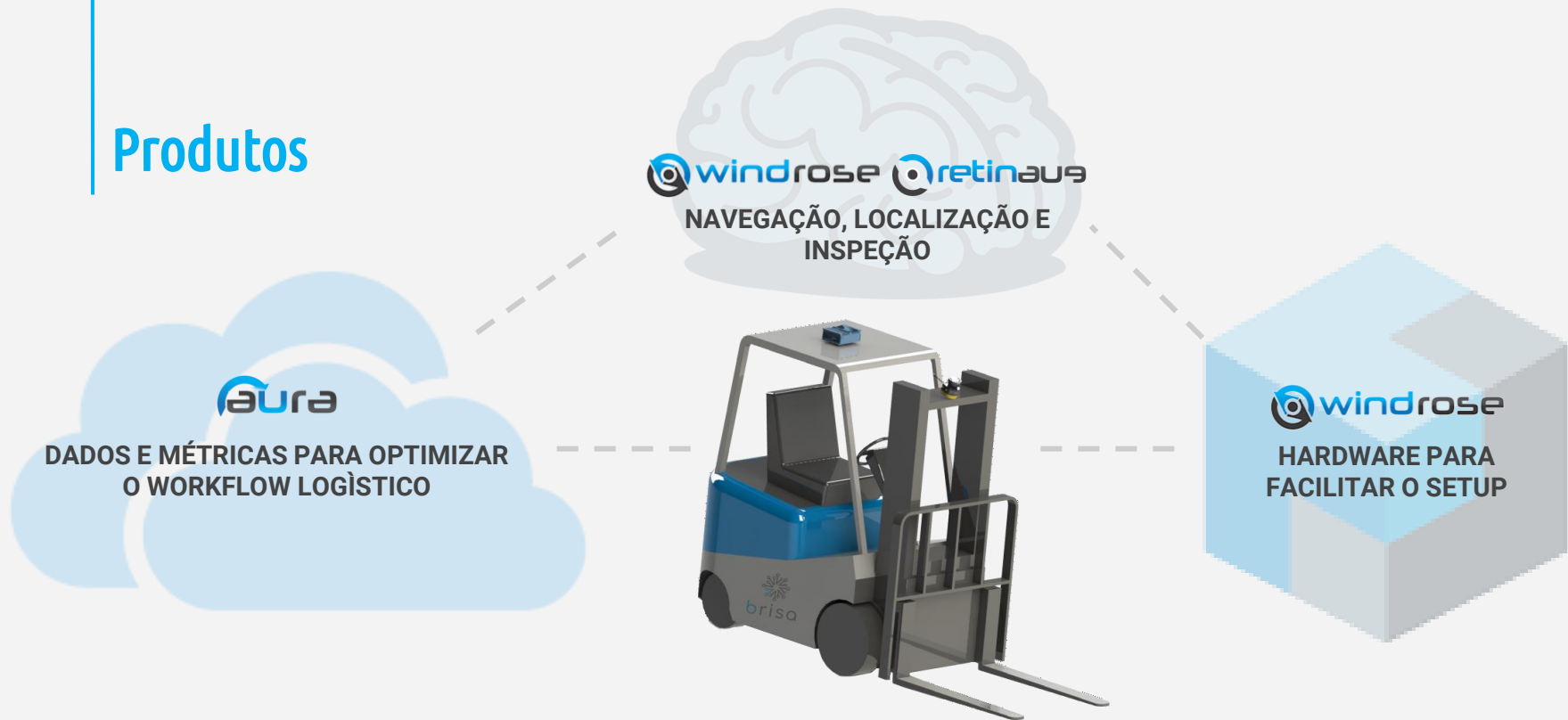



Licença OEM

As a Service



# Think Local, Start Global

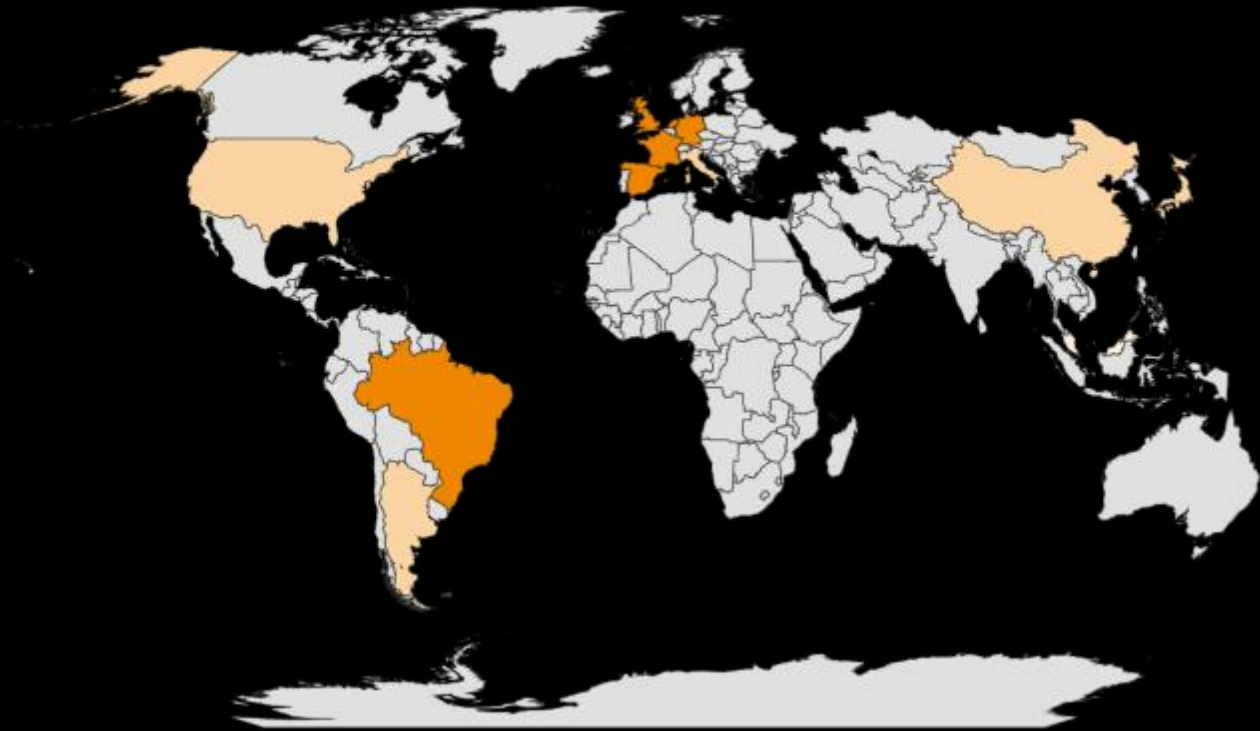

brisa



Mercado de autonomous supply chain nos Mercados Emergentes (começando pela LatAm).

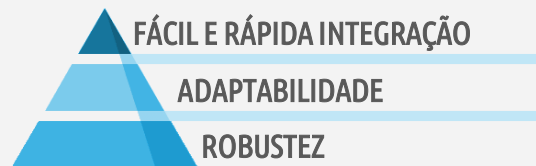



**Thiago de Freitas**

CEO



**Débora Melo**

COO



**David Bensoussan**

CIO



**Viatcheslav Tretyakov**

Advisor Técnico



**Prof. Dr. Antonio Marcus**

Advisor Científico



brisa











## Hands-On: Todas as coisas autônomas





(29/10/2020)

**143.452 km  
percorridos**

**3,5 voltas ao redor  
do mundo**



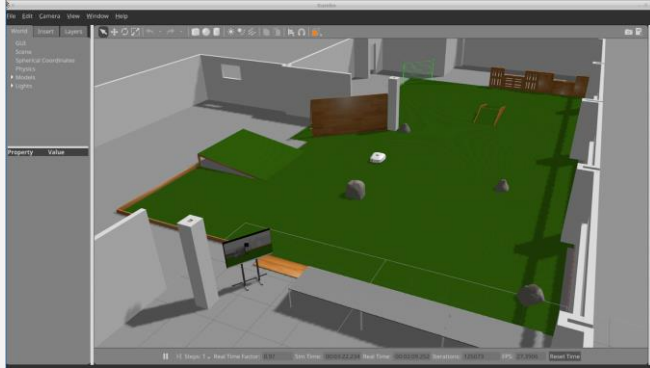
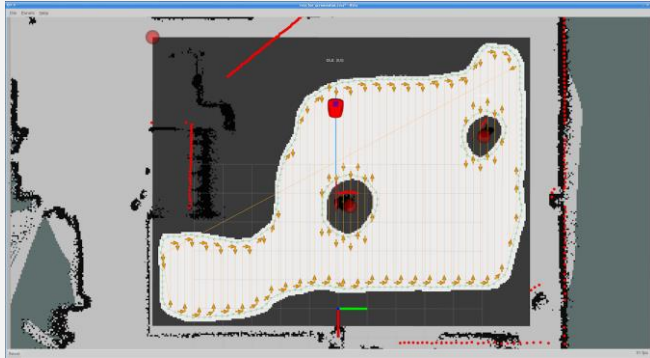

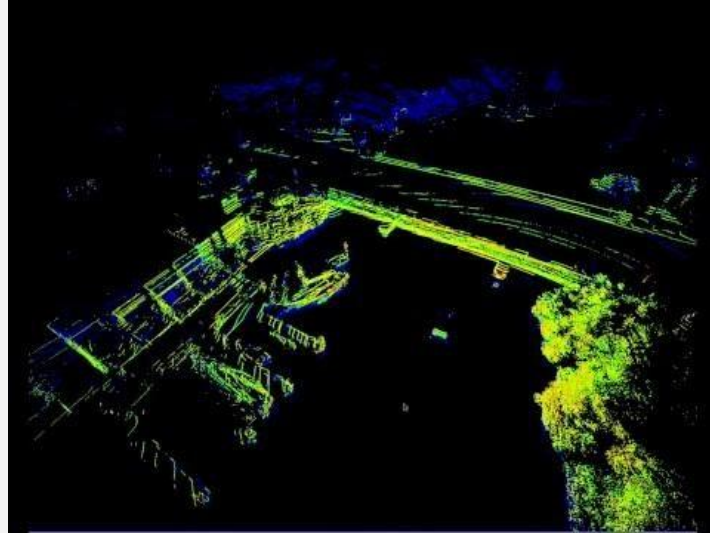



# Brisa FrontierTechs

Ferrovias



Mineração



# Composição do Faturamento (2020)

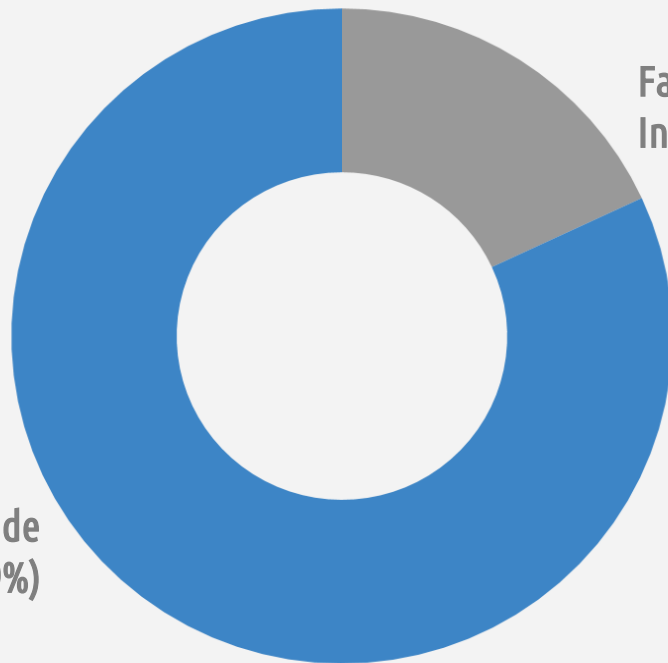

Faturamento de Produto (81.9%)

Faturamento por Integração/Setup (18.1%)

Faturamento de produto do SW Windrose (93%)





**+50**

**Veículos autônomos  
implantados (Q1 2021)**



3

OEMs integradas (2020)



1

Dia de setup,  
100% remoto



## RODADA DE INVESTIMENTO

**R\$ 3MM**

R\$ 1MM committed

12 meses de financiamento para atingir o total de **1250** máquinas em operação com a tecnologia Brisa



# Thiago de Freitas

info@brisa.tech

+55(48) 98857-3333

Avenida A, 4165  
Cabo de Sto. Agostinho - PE,  
Brasil  
54522-005

Av. Luiz Boiteux Piazza, 574 -  
Florianópolis - SC,  
Brasil  
88054-700

